

Konzeptvorstellung Neubau DAV Kletterzentrum Schweinfurt

Joachim Lindner
1. Vorsitzender

DAV Sektion Schweinfurt



1. Der Deutsche Alpenverein im Überblick
2. Die Lage in der Albin-Kitzinger-Straße
3. Daten zum Projekt
4. Klettern und Bouldern in der Kletterhalle
5. Vorstellung des DAV Kletterzentrums
6. Spätere Außenanlagen

Der DAV im Überblick

- Gegründet 1869 als „Bildungsbürgerlicher Bergsteigerverein“ ⇒ 150jähriges Jubiläum in 2019
 - 354 Sektionen mit über 1.000.000 Mitglieder
 - Weltgrößte Bergsteigervereinigung
 - Achtgrößter Sportverband Deutschlands
 - Im Deutschen Olympischen Sportbund der zuständige Fachverband für alle alpinen Disziplinen (Sport- und Wettkampfklettern, Bergwandern, Bergsteigen, Hochtourengehen, Eisklettern, Expeditionsbergsteigen, Skibergsteigen)
 - Größter deutscher Naturschutzverband
 - 327 Alpenvereinshütten
-
- Die DAV Sektion Schweinfurt ist mit fast 2.700 Mitglieder einer der größten Vereine Schweinfurts
 - Gegründet 1898 ⇒ 120jähriges Jubiläum in 2018
 - 2 Hütten in Thomashof und im Ötztal (Westliche Stubaier Alpen)

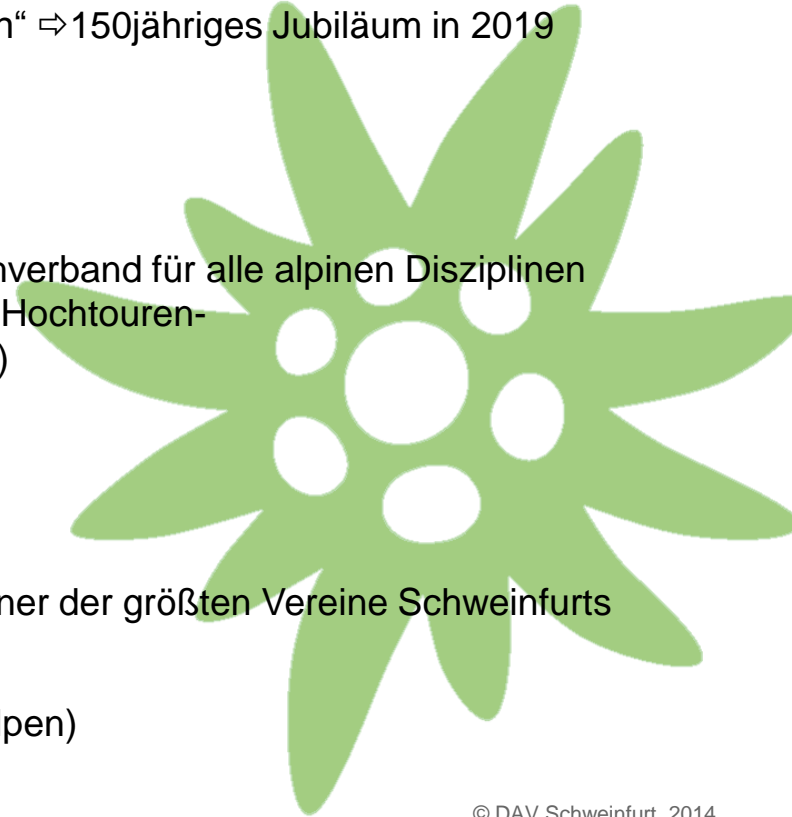

1. Der Deutsche Alpenverein im Überblick
2. Die Lage in der Albin-Kitzinger-Straße
3. Daten zum Projekt
4. Klettern und Bouldern in der Kletterhalle
5. Vorstellung des DAV Kletterzentrums
6. Spätere Außenanlagen

Lage in der Albin-Kitzinger-Straße 1

Grundstück: $\approx 3.600 \text{ m}^2$
Gebäude: $17,20 \times 25,70 \text{ m}$

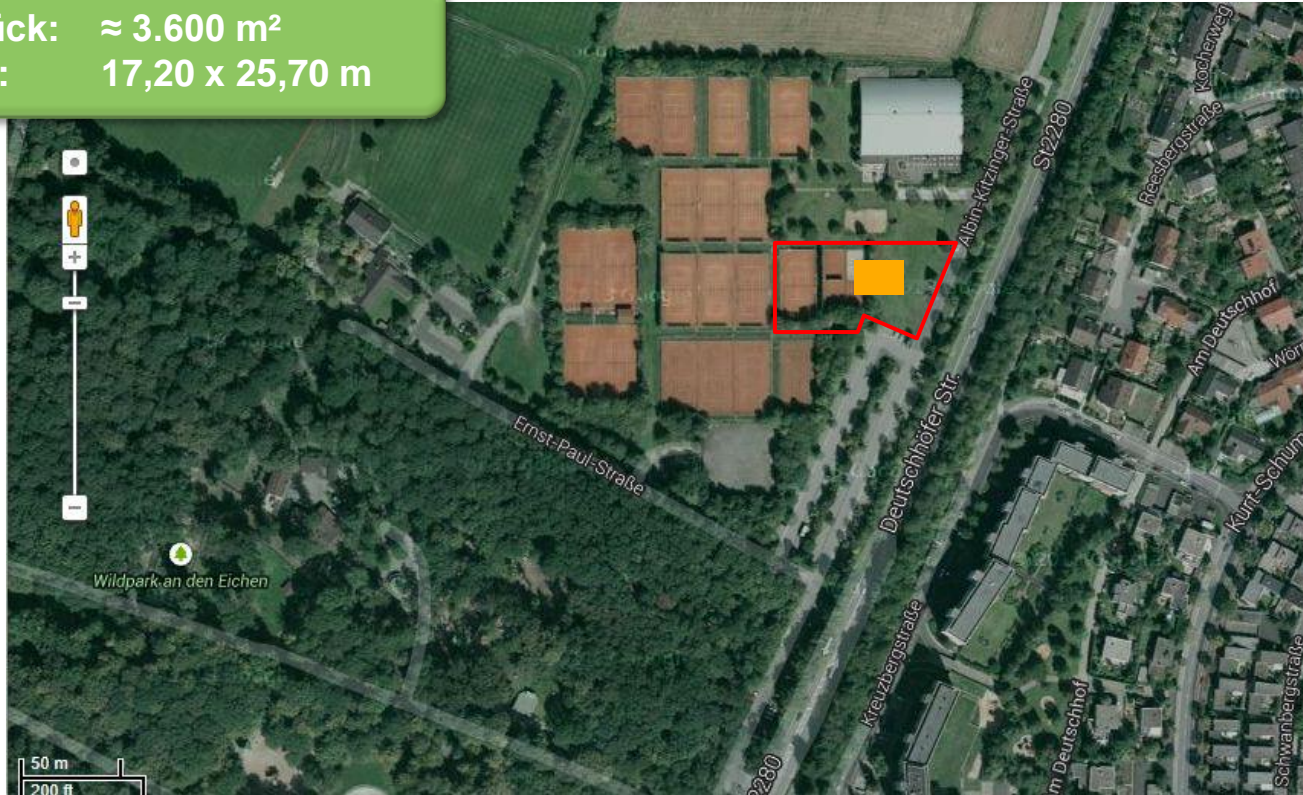

Lage in der Albin-Kitzinger-Straße 1

Grundstück: $\approx 3.600 \text{ m}^2$
Gebäude: $17,20 \times 25,70 \text{ m}$



1. Der Deutsche Alpenverein im Überblick
2. Die Lage in der Albin-Kitzinger-Straße
3. **Daten zum Projekt**
4. Klettern und Bouldern in der Kletterhalle
5. Vorstellung des DAV Kletterzentrums
6. Spätere Außenanlagen



Projekt 2014, September
Architektbüro: z120, TU
Regierung, Christl, Böhmann



Projekt 2014, September
Architektbüro: z120, TU
Regierung, Christl, Böhmann

Neubau des DAV Kletterzentrums der Sektion Schweinfurt

- Über 1.000 m² Kletterfläche
- Großer Mehrzweckraum für Seminare,
Veranstaltungen und Sportkurse
- Bistrobereich
- Eröffnung: Frühjahr 2015



**kletter
zentrum**
DAV schweinfurt



Verwaltungsbau

Untergeschoß:

- Haustechnik
- Sanitärbereich

Erdgeschoß:

- Geschäftsstelle
- Bistro
- Büro

Obergeschoß:

- Ausleihe
- Seminarraum

Kletterhalle

- | | | |
|--------------------|--------------------|------|
| - Haupthalle | 650 m ² | 14 m |
| - Schulungsbereich | 220 m ² | 10 m |
| - Boulderraum | 180 m ² | 4 m |

1. Der Deutsche Alpenverein im Überblick
2. Die Lage in der Albin-Kitzinger-Straße
3. Daten zum Projekt
4. Klettern und Bouldern in der Kletterhalle
5. Vorstellung des DAV Kletterzentrums
6. Spätere Außenanlagen

Formen des Bergsports – Begriffserklärungen

Bergsteigen:

Zielorientiert – Erreichen eines Gipfels unter Einsatz alpinistischer Methoden

Alpinklettern:

Vorgangsorientiert – Der Weg ist das Ziel – Überwinden hoher alpiner Wände durch Klettern

Sportklettern:

Leistungsorientiert – Kurze Kletterrouten –
Klettern am persönlichen Limit – Sturz wird einkalkuliert

Hallenklettern (Klettern an künstlichen Kletteranlagen):

Wohnortorientiert – Verlegen des Sportkletterns in
wohornahe, wetterunabhängige Indooreinrichtungen

Bouldern:

Individual orientiert – Klettern in Absprunghöhe ohne Sicherung –
ohne Partner möglich - Klettern über dem persönlichen Limit möglich

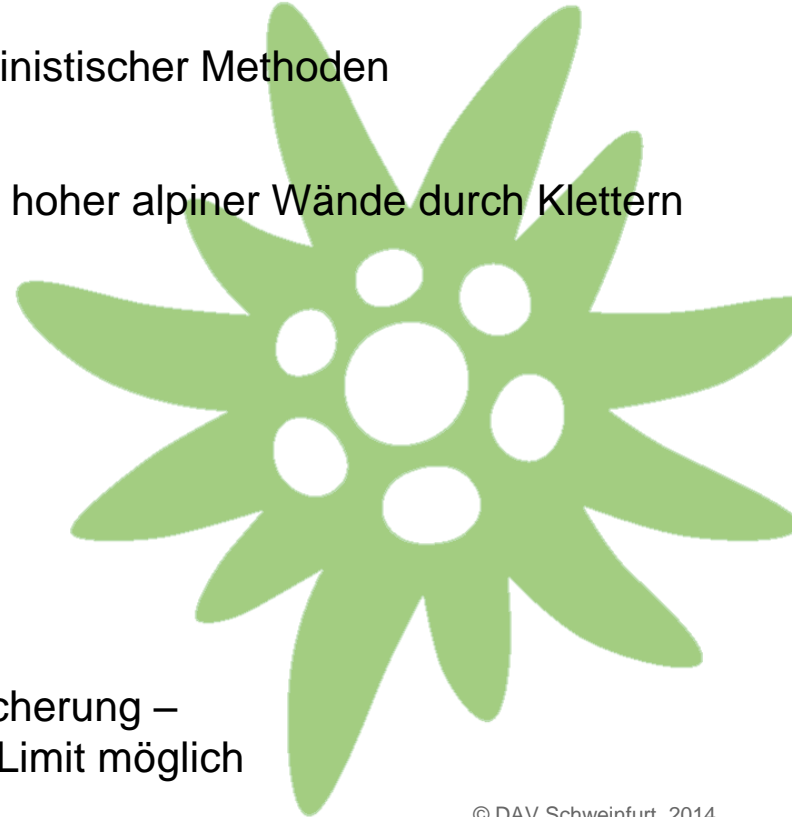







1. Der Deutsche Alpenverein im Überblick
2. Die Lage in der Albin-Kitzinger-Straße
3. Daten zum Projekt
4. Klettern und Bouldern in der Kletterhalle
- 5. Vorstellung des DAV Kletterzentrums**
6. Spätere Außenanlagen

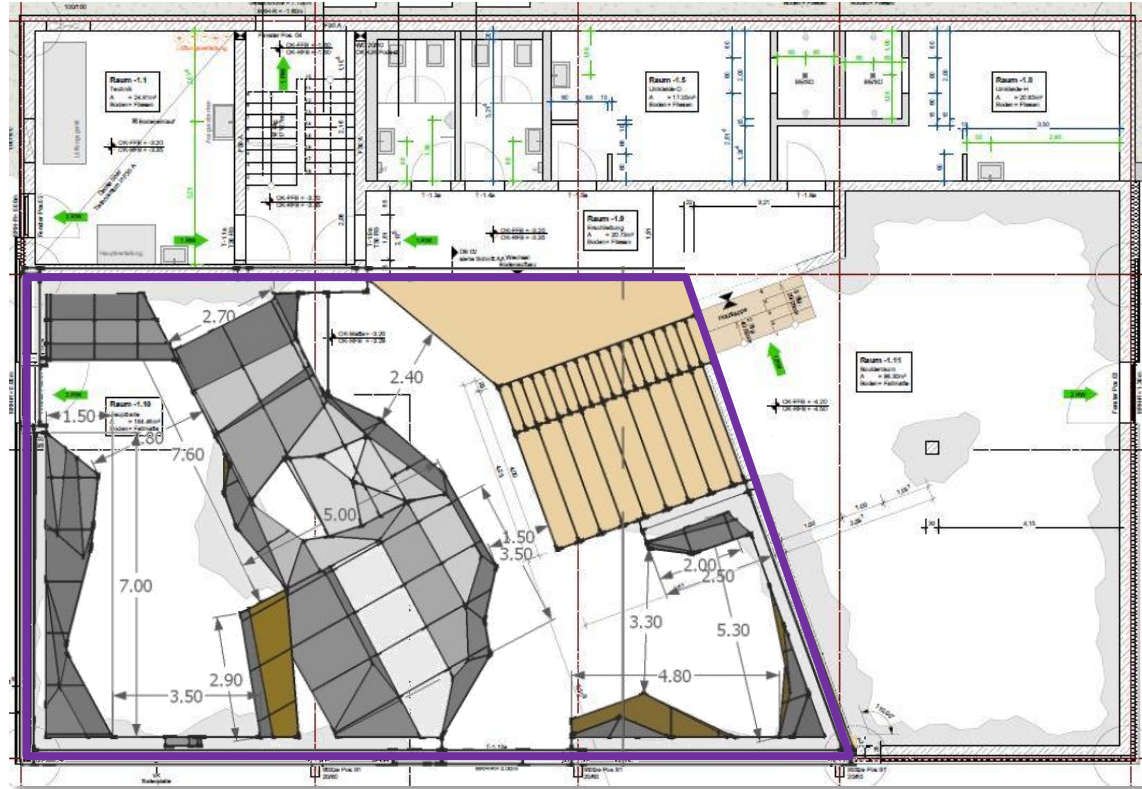

Verwaltungsbau

Untergeschoß:

- Haustechnik
- Sanitärbereich

Erdgeschoß:

- Geschäftsstelle
- Bistro
- Büro

Obergeschoß:

- Ausleihe
- Seminarraum

Kletterhalle

- **Haupthalle** **650 m² 14 m**
- Schulungsbereich 220 m² 10 m
- Boulderraum 180 m² 4 m

Haupthalle



Wandfläche: $\approx 650 \text{ m}^2$
Kletterhöhe: bis 14 m



Torbogen in der Haupthalle



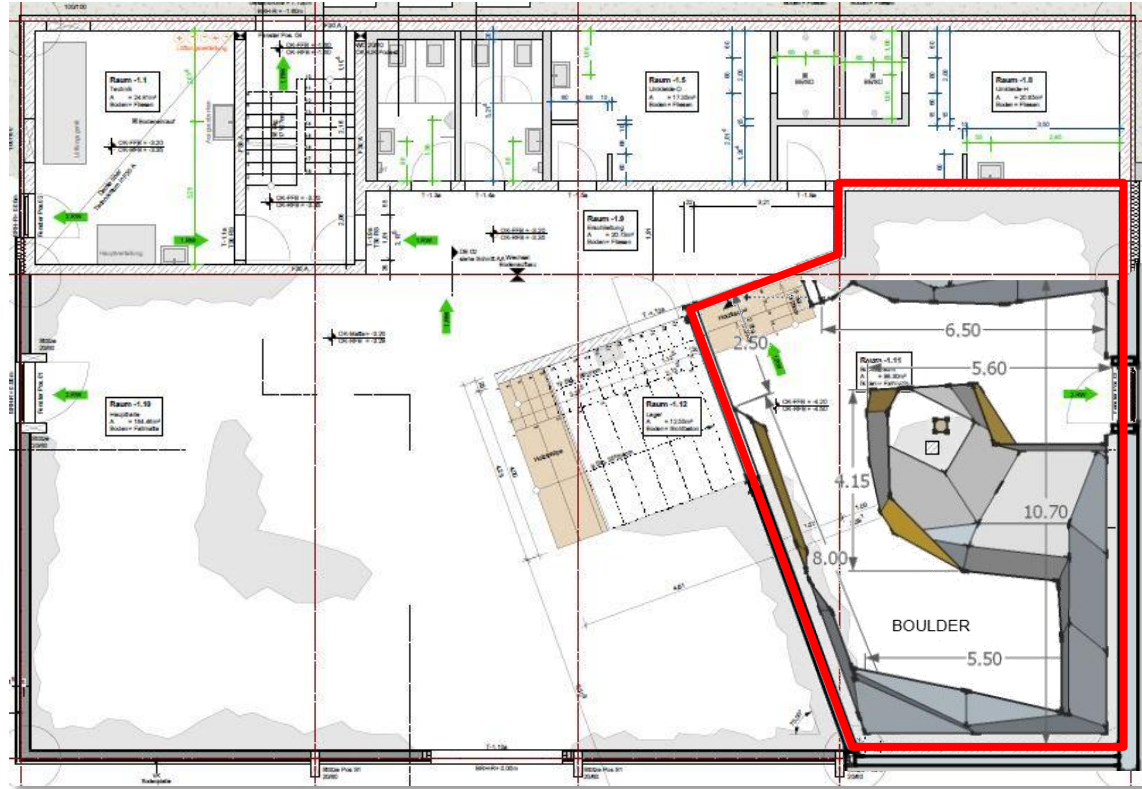

Verwaltungsbau

Untergeschoß:

- Haustechnik
- Sanitärbereich

Erdgeschoss:

- Geschäftsstelle
- Bistro
- Büro

Obergeschoß:

- Ausleihe
- Seminarraum

Kletterhalle

- Haupthalle 650 m² 14 m
- Schulungsbereich 220 m² 10 m
- **Boulderraum 180 m² 4 m**

Boulderraum



Wandfläche: $\approx 180 \text{ m}^2$
Kletterhöhe: ca. 4 m



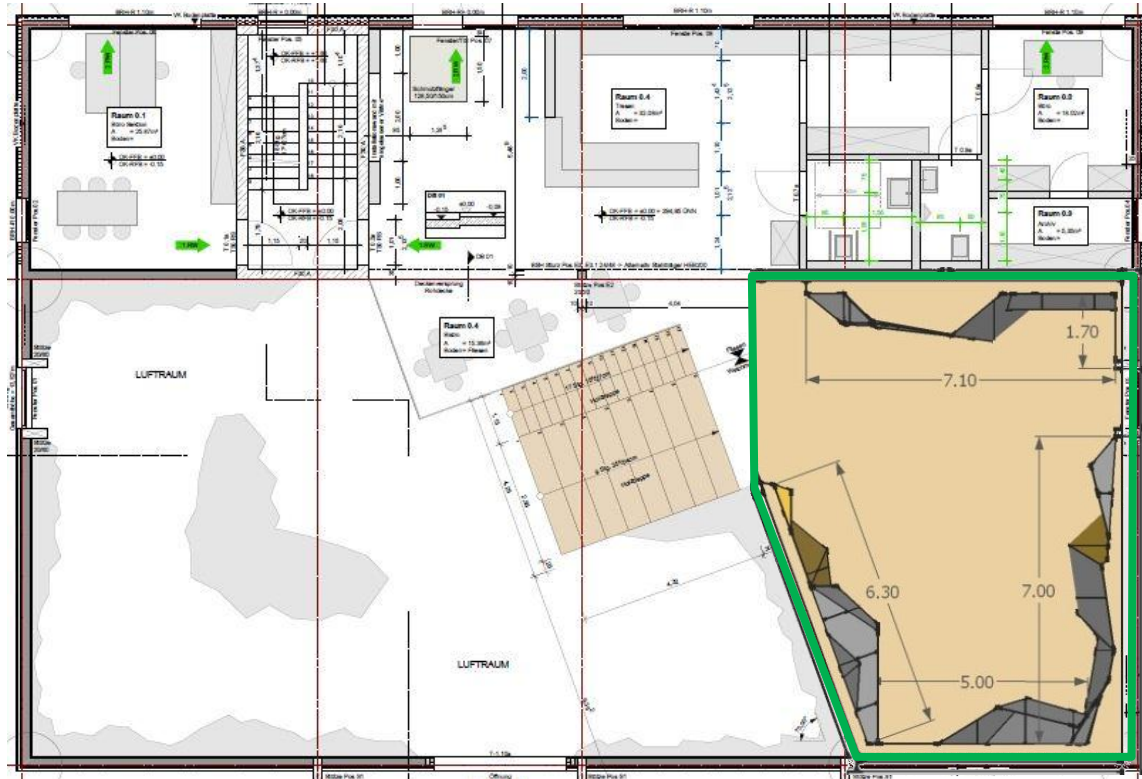

Verwaltungsbau

Untergeschoß:

- Haustechnik
- Sanitärbereich

Erdgeschoß:

- Geschäftsstelle
- Bistro
- Büro

Obergeschoß:

- Ausleihe
- Seminarraum

Kletterhalle

- Haupthalle 650 m² 14 m
- **Schulungsbereich 220 m² 10 m**
- Boulderraum 180 m² 4 m



Wandfläche: $\approx 220 \text{ m}^2$
Kletterhöhe: bis 10 m



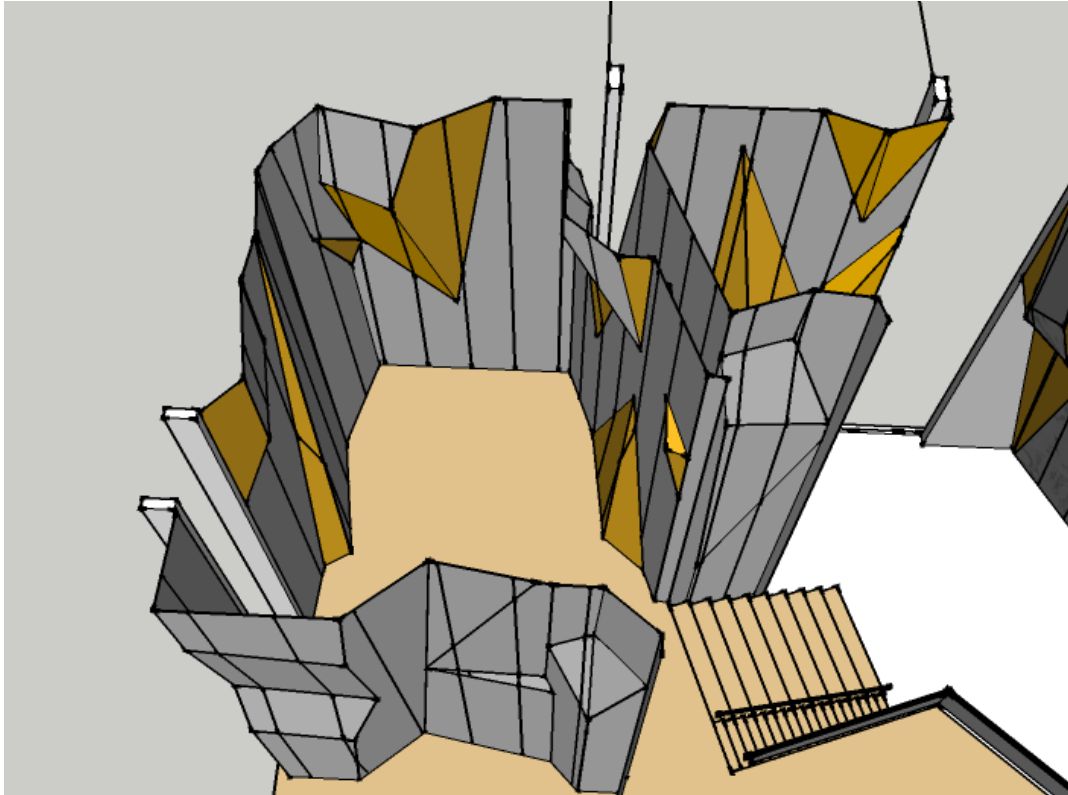

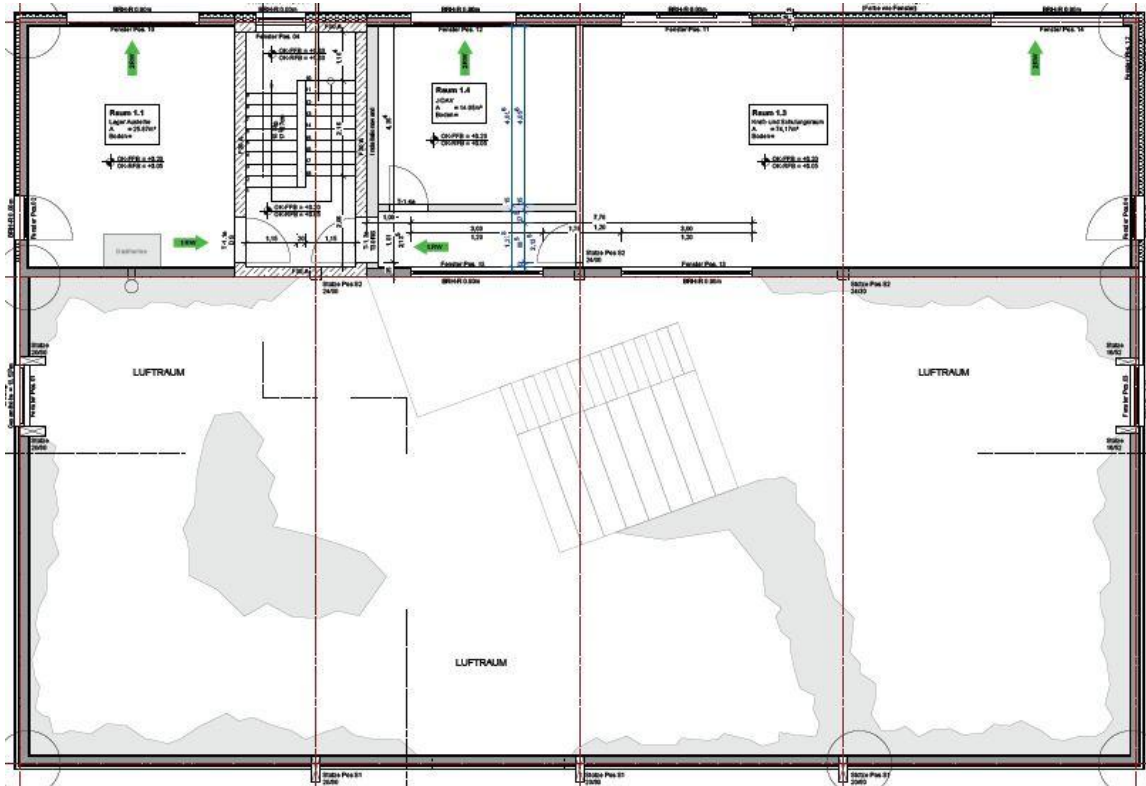

Verwaltungsbau

Untergeschoß:

- Haustechnik
- Sanitärbereich

Erdgeschoß:

- Geschäftsstelle
- Bistro
- Büro

Obergeschoß:

- Ausleihe
- Seminarraum

Kletterhalle

- Haupthalle 650 m² 14 m
- Schulungsbereich 220 m² 10 m
- Boulderraum 180 m² 4 m

1. Der Deutsche Alpenverein im Überblick
2. Die Lage in der Albin-Kitzinger-Straße
3. Daten zum Projekt
4. Klettern und Bouldern in der Kletterhalle
5. Vorstellung des DAV Kletterzentrums
6. Spätere Außenanlagen

Außenkletterflächen (geplant)



Vielen Dank für Ihre Aufmerksamkeit

